

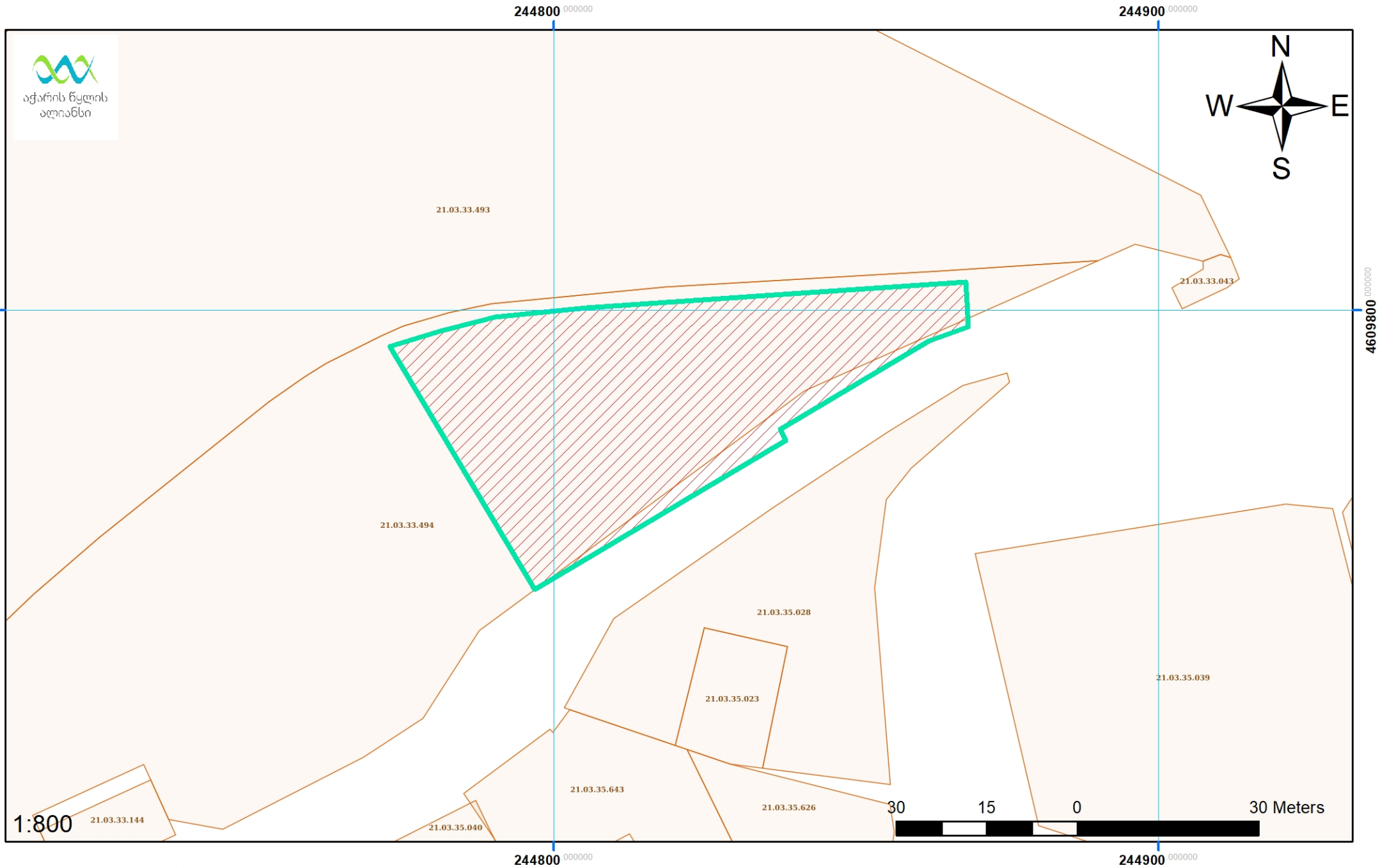

აჭარის წყლის  
აღიანსი

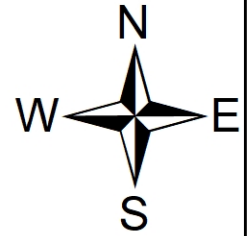

Document Path: Z:\GIS\AWA\Project Parcels\Project Parcels.mxd  
Document Name: Project Parcels  
Date: 10/7/2022

Area: 2446 sq.m.

მუნიციპალიტეტი:

ქედა

დას. პუნქტი:

დაბა

დას. პუნქტის დასახელება:

ქედა

ობიექტის აღწერა:



KE\_ნარჩენი წყლების გამწმენდი ნაგებობა

Coordinate System: WGS 1984 UTM Zone 38N  
Projection: Transverse Mercator  
Datum: WGS 1984  
False Easting: 500,000.0000  
False Northing: 0.0000  
Central Meridian: 45.0000  
Scale Factor: 0.9996  
Latitude Of Origin: 0.0000  
Units: Meter

გვერდი: 55



მიწის (უძრავი ქონების) საკადასტრო კოდი **N 21.03.33.494**

## ამონაწერი საჯარო რეესტრიდან

განცხადების რეგისტრაცია  
N 882022584787 - 12/08/2022 15:05:13

მომზადების თარიღი  
12/08/2022 19:01:42

### საკუთრების განყოფილება

ბონა	სექტორი	კვარტალი	ნაკვეთი	ნაკვეთის საკუთრების ტიპი: საკუთრება
ქელა	ლაბა ქელა			ნაკვეთის დანიშნულება: არასასოფლო სამეურნეო
<b>21</b>	<b>03</b>	<b>33</b>	<b>494</b>	დაზუსტებული ფართობი: 8318.00 კვ.მ.
მისამართი: მუნიციპალიტეტი ქელა, ლაბა ქელა				ნაკვეთის წინა ნომერი: <b>21.03.33.240</b> ;
				შენიშვნა-ნაგებობის ჩამონათვალი: N01

### მესაკუთრის განყოფილება

განცხადების რეგისტრაცია : ნომერი 882022572703 , თარიღი 08/08/2022 16:10:34  
უფლების რეგისტრაცია: თარიღი 12/08/2022

უფლების დამადასტურებელი დოკუმენტი:

- ბრძანება N1/1-4428 , დამოწმების თარიღი: 05/08/2022 , სსიპ სახელმწიფო ქონების ეროვნული სააგენტო

მესაკუთრეები:

ქელის მუნიციპალიტეტი, ID ნომერი: 246762089

მესაკუთრე:

ქელის მუნიციპალიტეტი

აღწერა:

### იპოთეკა

საგადასახადო გირავნობა:

რეგისტრირებული არ არის

### ვალდებულება

ყაღაღა/აკრძალვა:

რეგისტრირებული არ არის

მოვალეობა რეესტრი:

რეგისტრირებული არ არის

"ფიზიკური პირის მიერ 2 წლამდე ვადით საკუთრებაში არსებული მაგერიალური აქტივის რეალიზაციისას, აგრეთვე საგადასახადო წლის განმავლობაში 1000 ლარის ან მეტი ღირებულების ქონების საჩუქრად მიღებისას საშემოსავლო გადასახადი გადახდას ექვემდებარება საანგარიშო წლის მომდევნო წლის 1 აპრილამდე, რის შესახებაც აღნიშნული ფიზიკური პირი იმავე ვადაში წარუდგენს დეკლარაციას საგადასახადო ორგანოს. აღნიშნული ვალდებულების შეუსრულებლობა წარმოადგენს საგადასახადო სამართალდარღვევას, რაც იწვევს პასუხისმგებლობას საქართველოს საგადასახადო კოდექსის XVIII თავის მიხედვით."

- დოკუმენტის ნამდვილობის გადამოწმება შესაძლებელია საჯარო რეესტრის ეროვნული სააგენტოს ოფიციალურ ვებ-გვერდზე [www.napr.gov.ge](http://www.napr.gov.ge);
- ამონაწერის მიღება შესაძლებელია ვებ-გვერდზე [www.napr.gov.ge](http://www.napr.gov.ge), ნებისმიერ გეოგრაფიულ სარეგისტრაციო სამსახურში, იუსტიციის სახლებსა და სააგენტოს ავტორიზებულ პირებთან;
- ამონაწერში გეგნიკური ხარვეზის აღმოჩენის შემთხვევაში დაგვიკავშირდით: 2 405405 ან პირადად შეაესეთ განაცხადი ვებ-გვერდზე;
- კონსულტაციის მიღება შესაძლებელია იუსტიციის სახლის ცხელ ხაზზე 2 405405;
- საჯარო რეესტრის თანამშრომელთა მხრიდან უკანონო ქმედების შემთხვევაში დაგვიკავშირდით ცხელ ხაზზე: 2 405405
- თქვენთვის საინტერესო ნებისმიერ საკითხთან დაკავშირებით მოგეწერეთ ელ-ფოსტით: [info@napr.gov.ge](mailto:info@napr.gov.ge)



## საკადასტრო გეგმა

საჯარო რეესტრის ეროვნული  
სააგენტო

საკადასტრო კოდი: **21.03.33.494**

განცხადების ნომერი: **882022474083**

მომზადების თარიღი: **25/07/2022**

ნაკვეთის დანიშნულება:

ფართობი:

არასასოფლო სამეურნეო

**8319 კვ.მ (WGS 84 / UTM zone 38N)**

**8318 კვ.მ (WGS 84 / UTM zone 37N)**

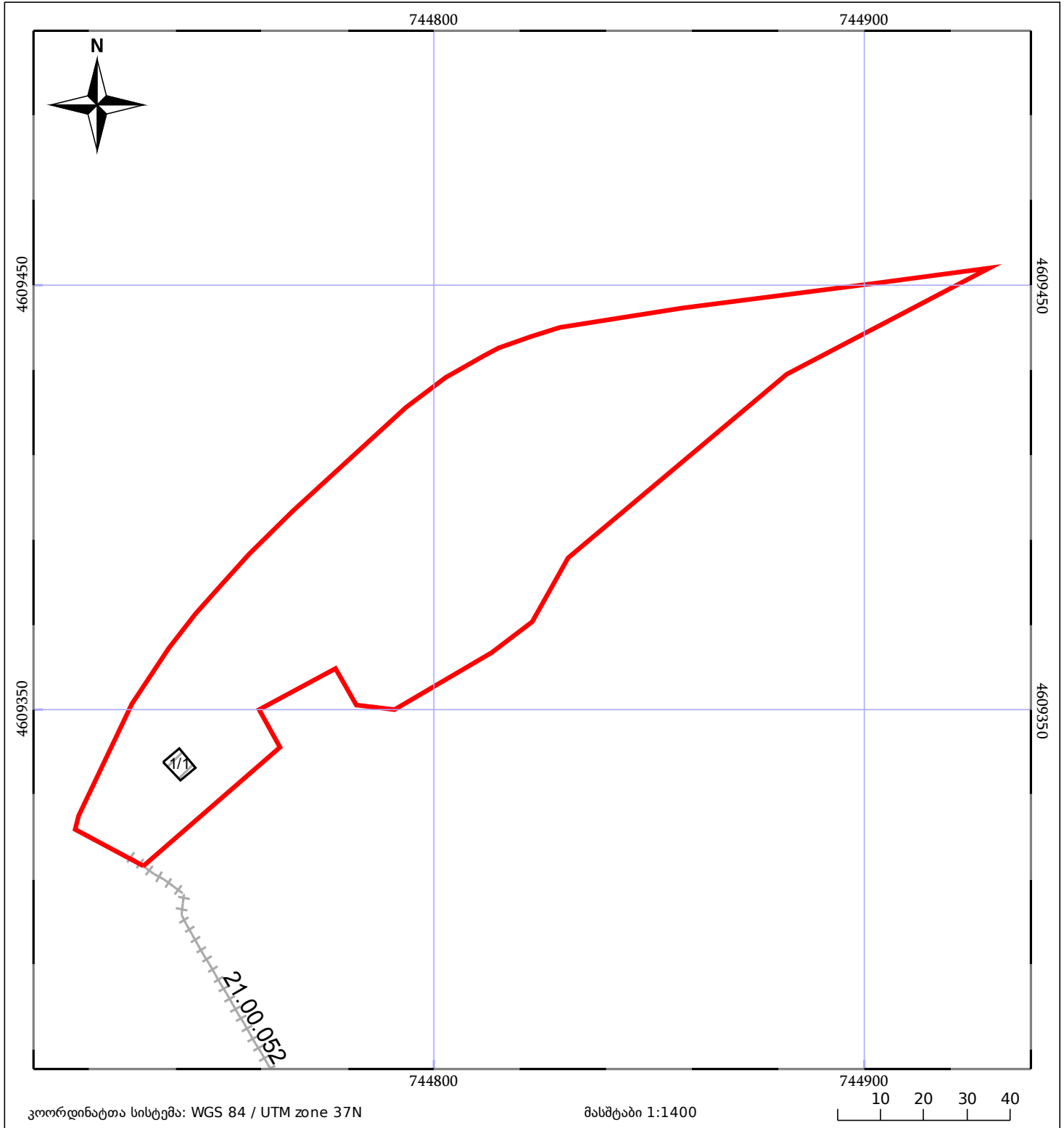

05/25	მშენებარე ნაგებობა		ნაკვეთის საკადასტრო საზღვარი	05/25	შენობა/ნაგებობა
	სამობრივი ნაგებობა		ტყის ფონდი		ვალდებულება